GLI IMPRENDITORI STRANIERI IN ITALIA

MARZO 2016

Le persone nate in un paese non UE con carica in una impresa iscritta nel Registro delle Imprese al 31 marzo 2016 erano

568.749 persone

DOVE SONO

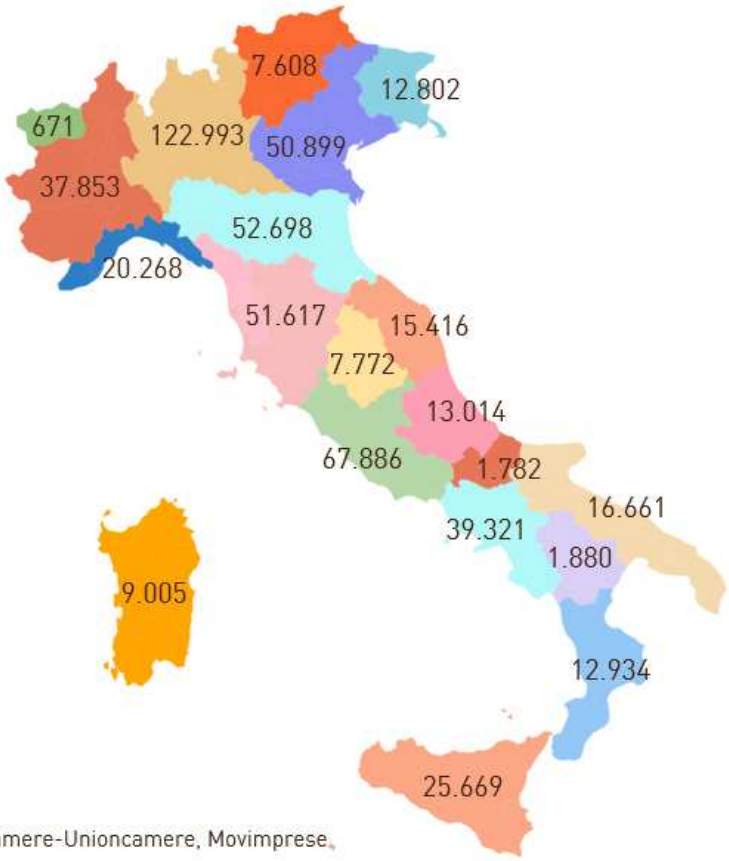

Fonte: InfoCamere-Unioncamere, Movimprese

Per ulteriori informazioni:

Ufficio stampa Unioncamere
06.4704 264-287-350
ufficio.stampa@unioncamere.it - www.unioncamere.gov.it
twitter.com/unioncamere

Ufficio stampa InfoCamere
06.44285403/310
ufficiostampa@infocamere.it – www.infocamere.it
twitter.com/infocamere

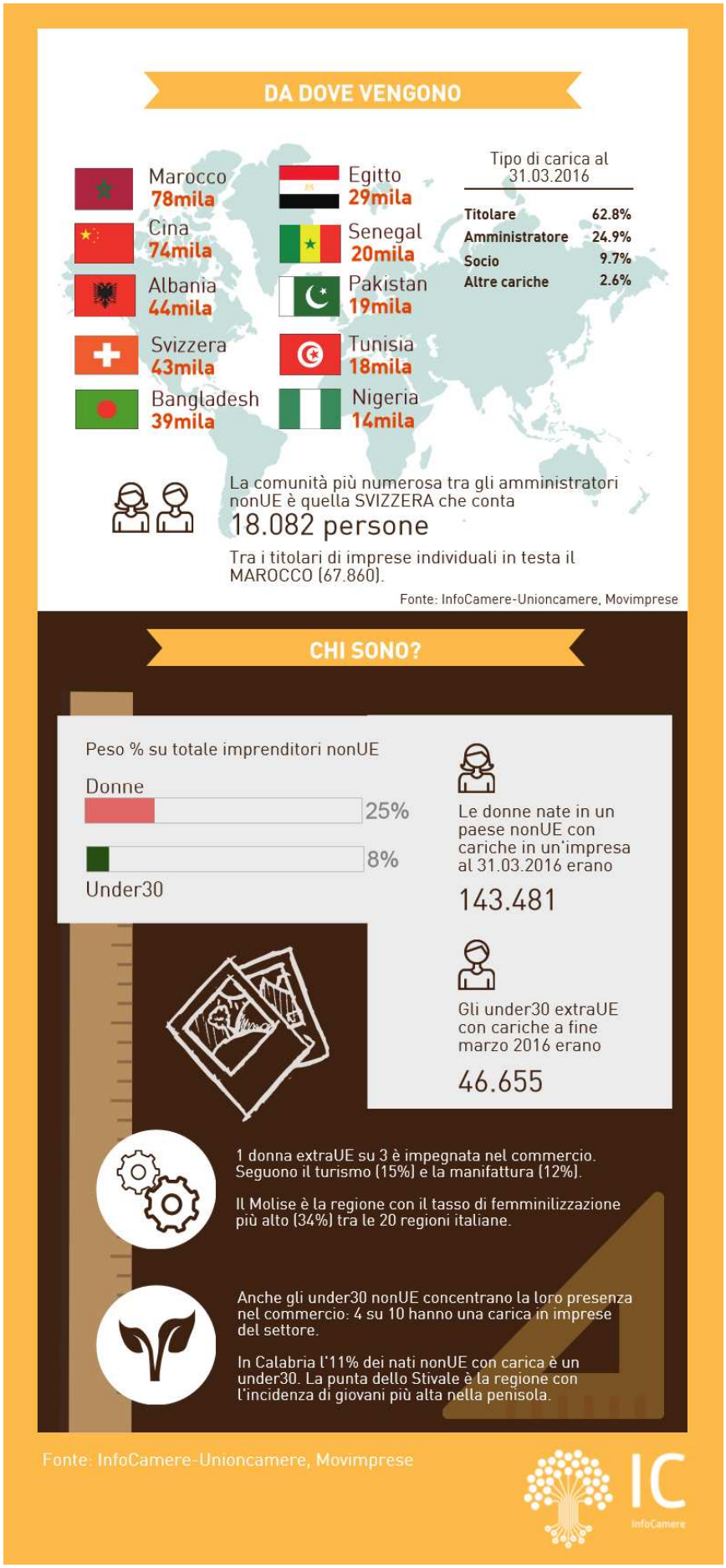

Per ulteriori informazioni:

Ufficio stampa Unioncamere
06.4704 264-287-350
ufficio.stampa@unioncamere.it - www.unioncamere.gov.it
twitter.com/unioncamere

Ufficio stampa InfoCamere
06.44285403/310
ufficiostampa@infocamere.it – www.infocamere.it
twitter.com/infocamere

Tab. 1 - Persone nate in paesi non-UE per tipologia di carica
Valori assoluti e percentuali – Dati al 31 marzo 2016

Carica	Persone
Amministratore	141.748
Socio*	54.934
Titolare	357.152
Altre cariche	14.915
Totale	**568.749**

Fonte: Unioncamere-InfoCamere, Movimprese
** La carica di socio fa riferimento ai soci di società di persone, cooperative ed esclude i soci di capitale.*

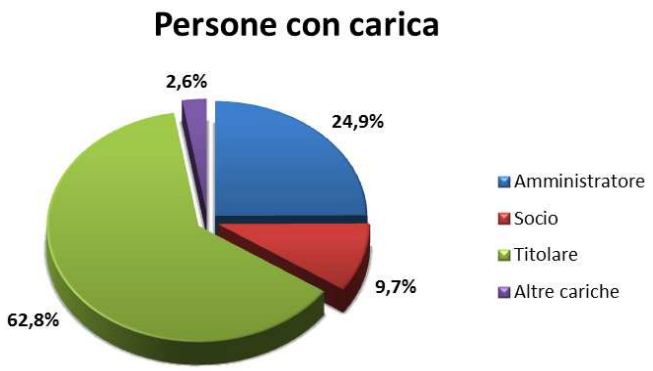

Tab. 2 – Persone nate in paesi non-UE per tipologia di carica e sede dell'impresa
Valori assoluti e percentuali – Dati al 31 marzo 2016

Regione	Classe di Carica				Totale persone con carica	% in regione sul totale Italia
	Amministratore	Socio*	Titolare	Altre cariche		
LOMBARDIA	40.266	10.572	67.547	4.608	122.993	21,6%
LAZIO	19.420	6.050	40.552	1.864	67.886	11,9%
EMILIA ROMAGNA	15.232	4.663	31.755	1.048	52.698	9,3%
TOSCANA	10.621	4.914	35.292	790	51.617	9,1%
VENETO	11.619	9.041	28.764	1.475	50.899	8,9%
CAMPANIA	5.701	2.304	30.549	767	39.321	6,9%
PIEMONTE	8.691	4.372	23.964	826	37.853	6,7%
SICILIA	4.101	1.153	19.629	786	25.669	4,5%
LIGURIA	3.959	2.247	13.720	342	20.268	3,6%
PUGLIA	3.183	897	12.269	312	16.661	2,9%
MARCHE	3.105	2.171	9.806	334	15.416	2,7%
ABRUZZO	3.644	1.218	7.742	410	13.014	2,3%
CALABRIA	1.472	564	10.686	212	12.934	2,3%
FRIULI-VENEZIA GIULIA	4.336	1.131	6.790	545	12.802	2,3%
SARDEGNA	1.309	409	7.212	75	9.005	1,6%
UMBRIA	1.653	1.325	4.659	135	7.772	1,4%
TRENTINO-ALTO ADIGE	2.310	1.465	3.599	234	7.608	1,3%
BASILICATA	450	179	1.168	83	1.880	0,3%
MOLISE	473	167	1.090	52	1.782	0,3%
VALLE D'AOSTA	203	92	359	17	671	0,1%
ITALIA	**141.748**	**54.934**	**357.152**	**14.915**	**568.749**	**100,0%**

Fonte: Unioncamere-InfoCamere, Movimprese
** La carica di socio fa riferimento ai soci di società di persone, cooperative ed esclude i soci di capitale.*

Per ulteriori informazioni:

Ufficio stampa Unioncamere
06.4704 264-287-350
ufficio.stampa@unioncamere.it - www.unioncamere.gov.it
twitter.com/unioncamere

Ufficio stampa InfoCamere
06.44285403/310
ufficiostampa@infocamere.it – www.infocamere.it
twitter.com/infocamere

Tab. 3 - I principali paesi di provenienza degli imprenditori non-UE
Dati al 31 marzo 2016 - Valori assoluti e percentuali

Paese di nascita	Totale persone	% paese sul totale
MAROCCO	78.342	13,8%
CINA	74.244	13,1%
ALBANIA	44.114	7,8%
SVIZZERA	43.027	7,6%
BANGLADESH	38.841	6,8%
EGITTO	29.193	5,1%
SENEGAL	20.463	3,6%
PAKISTAN	18.770	3,3%
TUNISIA	18.485	3,3%
NIGERIA	13.921	2,4%
Altro	189.349	33,3%
Totale	**568.749**	**100,0%**

Fonte: Unioncamere-InfoCamere, Movimprese

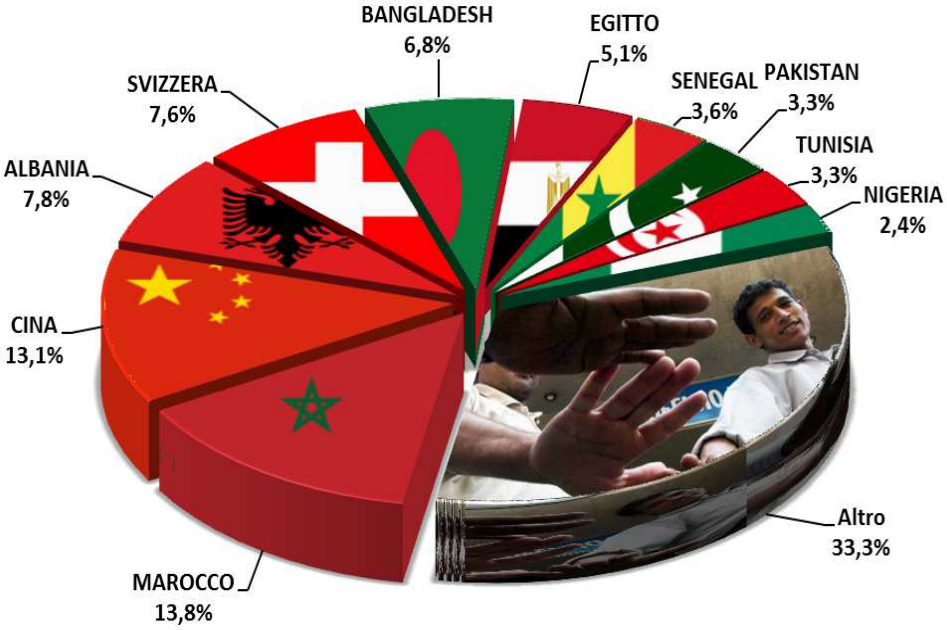

Per ulteriori informazioni:

Ufficio stampa Unioncamere
06.4704 264-287-350
ufficio.stampa@unioncamere.it - www.unioncamere.gov.it
twitter.com/unioncamere

Ufficio stampa InfoCamere
06.44285403/310
ufficiostampa@infocamere.it – www.infocamere.it
twitter.com/infocamere

Tab. 4 - Persone nate in paesi non-UE per settore di attività delle imprese
Totale persone con cariche e di cui donne – *Dati al 31 marzo 2016*
Valori assoluti e percentuali

Settore	Totale persone con cairca	di cui donne	quota % donne sul settore
G Commercio all'ingrosso e al dettaglio; riparazione di aut...	207.529	46.515	22,4%
F Costruzioni	98.252	6.475	6,6%
I Attività dei servizi di alloggio e di ristorazione	55.853	22.206	39,8%
C Attività manifatturiere	50.301	16.597	33,0%
N Noleggio, agenzie di viaggio, servizi di supporto alle imp...	29.486	7.164	24,3%
S Altre attività di servizi	18.510	10.404	56,2%
H Trasporto e magazzinaggio	12.887	2.087	16,2%
M Attività professionali, scientifiche e tecniche	12.060	3.683	30,5%
A Agricoltura, silvicoltura pesca	11.234	4.648	41,4%
J Servizi di informazione e comunicazione	10.145	2.778	27,4%
L Attività immobiliari	10.044	4.059	40,4%
Altro	52.448	16.865	32,2%
Totale settori	568.749	143.481	25,2%

Fonte: Unioncamere-InfoCamere, Movimprese

Tab. 5 – Persone nate in paesi non-UE per regione sede delle imprese
Totale persone con cariche e di cui donne – *Dati al 31 marzo 2016*
Valori assoluti e percentuali

Regione	Totale persone con carica	di cui donne	quota % donne in regione
LOMBARDIA	122.993	29.114	23,7%
LAZIO	67.886	15.316	22,6%
TOSCANA	51.617	14.495	28,1%
VENETO	50.899	14.001	27,5%
EMILIA ROMAGNA	52.698	13.120	24,9%
PIEMONTE	37.853	10.140	26,8%
CAMPANIA	39.321	9.467	24,1%
SICILIA	25.669	6.380	24,9%
LIGURIA	20.268	4.473	22,1%
MARCHE	15.416	4.383	28,4%
PUGLIA	16.661	4.214	25,3%
ABRUZZO	13.014	4.124	31,7%
FRIULI-VENEZIA GIULIA	12.802	3.623	28,3%
CALABRIA	12.934	3.129	24,2%
UMBRIA	7.772	2.272	29,2%
TRENTINO - ALTO ADIGE	7.608	1.966	25,8%
SARDEGNA	9.005	1.849	20,5%
MOLISE	1.782	600	33,7%
BASILICATA	1.880	589	31,3%
VALLE D'AOSTA	671	226	33,7%
Italia	**568.749**	**143.481**	**25,2%**

Fonte: Unioncamere-InfoCamere, Movimprese

Per ulteriori informazioni:

Ufficio stampa Unioncamere
06.4704 264-287-350
ufficio.stampa@unioncamere.it - www.unioncamere.gov.it
twitter.com/unioncamere

Ufficio stampa InfoCamere
06.44285403/310
ufficiostampa@infocamere.it – www.infocamere.it
twitter.com/infocamere

Tab. 6 - 'Under 30' nati in paesi non-UE per settore di attività delle imprese
Totale persone con cariche e di cui con età inferiore ai 30 anni – Dati al 31 marzo 2016
Valori assoluti e percentuali

Settore	Totale persone con cairca	di cui 'under 30'	quota % 'under 30' sul settore
G Commercio all'ingrosso e al dettaglio; riparazione di aut...	18.439	207.529	8,9%
F Costruzioni	6.526	98.252	6,6%
I Attività dei servizi di alloggio e di ristorazione	6.520	55.853	11,7%
N Noleggio, agenzie di viaggio, servizi di supporto alle imp...	3.061	29.486	10,4%
C Attività manifatturiere	2.373	50.301	4,7%
S Altre attività di servizi	2.067	18.510	11,2%
M Attività professionali, scientifiche e tecniche	681	12.060	5,6%
A Agricoltura, silvicoltura pesca	622	11.234	5,5%
H Trasporto e magazzinaggio	616	12.887	4,8%
J Servizi di informazione e comunicazione	600	10.145	5,9%
Altro	5.150	62.492	8,2%
Totale settori	**46.655**	**568.749**	**8,2%**

Fonte: Unioncamere-InfoCamere, Movimprese

Tab. 7 – 'Under 30' nati in paesi non-UE per regione sede delle imprese
Totale persone con cariche e di cui *con età inferiore ai 30 anni – Dati al 31 marzo 2016*
Valori assoluti e percentuali

Regione	Totale persone con carica	di cui 'under 30'	quota % 'under 30' in regione
LOMBARDIA	9.492	122.993	7,7%
LAZIO	5.556	67.886	8,2%
EMILIA ROMAGNA	4.343	52.698	8,2%
TOSCANA	4.194	51.617	8,1%
VENETO	4.077	50.899	8,0%
PIEMONTE	3.443	37.853	9,1%
CAMPANIA	3.256	39.321	8,3%
SICILIA	2.437	25.669	9,5%
LIGURIA	1.786	20.268	8,8%
PUGLIA	1.433	16.661	8,6%
CALABRIA	1.405	12.934	10,9%
MARCHE	1.117	15.416	7,2%
SARDEGNA	928	9.005	10,3%
FRIULI-VENEZIA GIULIA	811	12.802	6,3%
ABRUZZO	756	13.014	5,8%
TRENTINO - ALTO ADIGE	710	7.608	9,3%
UMBRIA	612	7.772	7,9%
MOLISE	128	1.782	7,2%
BASILICATA	106	1.880	5,6%
VALLE D'AOSTA	65	671	9,7%
ITALIA	**46.655**	**568.749**	**8,2%**

Fonte: Unioncamere-InfoCamere, Movimprese

Per ulteriori informazioni:

Ufficio stampa Unioncamere
06.4704 264-287-350
ufficio.stampa@unioncamere.it - www.unioncamere.gov.it
twitter.com/unioncamere

Ufficio stampa InfoCamere
06.44285403/310
ufficiostampa@infocamere.it – www.infocamere.it
twitter.com/infocamere